MAURO MINAZZOLI ARCHITETTO
Via Luini 19 - CP 1341
CH - 6600 Locarno
0041(0) 79/444 38 63
0041(0) 91/752 38 50
www.mminazzoli.ch
maurominazzoli@bluewin.ch

PROGETTO: NUOVO EDIFICIO D'APPARTAMENTI
MAPP. 749-750 RFD - BELLINZONA

PROPRIETARIO DEL FONDO: COMUNITÀ EREDITARIA - IVO MAIOCCHI - BELLINZONA

ISTANTE: ARZHILA SA - MBDP SAGL

DOMANDA DI COSTRUZIONE: DEMOLIZIONE + NUOVO EDIFICIO D'APPARTAMENTI

PIANTE: PIANO LIVELLO -1 - VARIANTE CECE - 23.01.2019

Data:	Scala:	Formato:
12 febbraio 2019	1:100	60 x 74 cm.

DEMOLIZIONE

LIVELLO TERRENO ESISTENTE SLM = 211.24 ms/m

Proprietari del fondo:

Istante:

ARZHILA
REAL ESTATE
Via Argine 3 - 6930 Bedano

Progettista:

MAURO MINAZZOLI
ARCHITETTO
Via Luini 15
6600 LOCARNO
Casella postale 1341
079 444 38 63
maurominazzoli@bluewin.ch

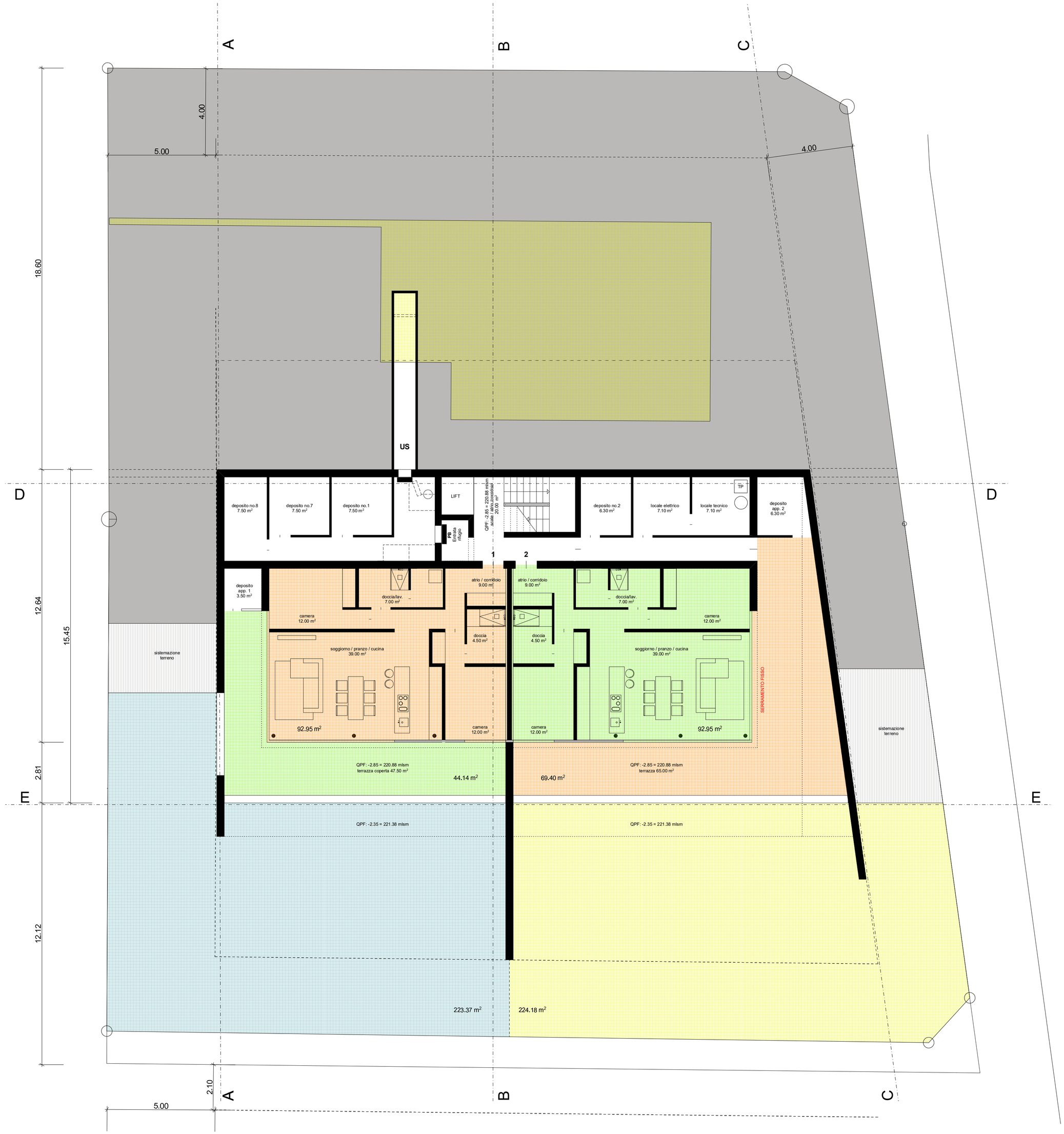

PIANO -1 Variante

I.S = 206.10